מלחמת התשה/ פעולות מחבלים

מצעד בירושלים.

14

שם תיק: אוסף צילומי עתונות -מלחמת ההתשה ,פעולות מחבלים ,מצעד בירושלים
מזהה פיזי: טס-10057/14
מזהה פריט: 001llv3
כתובת: 3-313-4-4-4
תאריך הדפסה: 08/09/2019

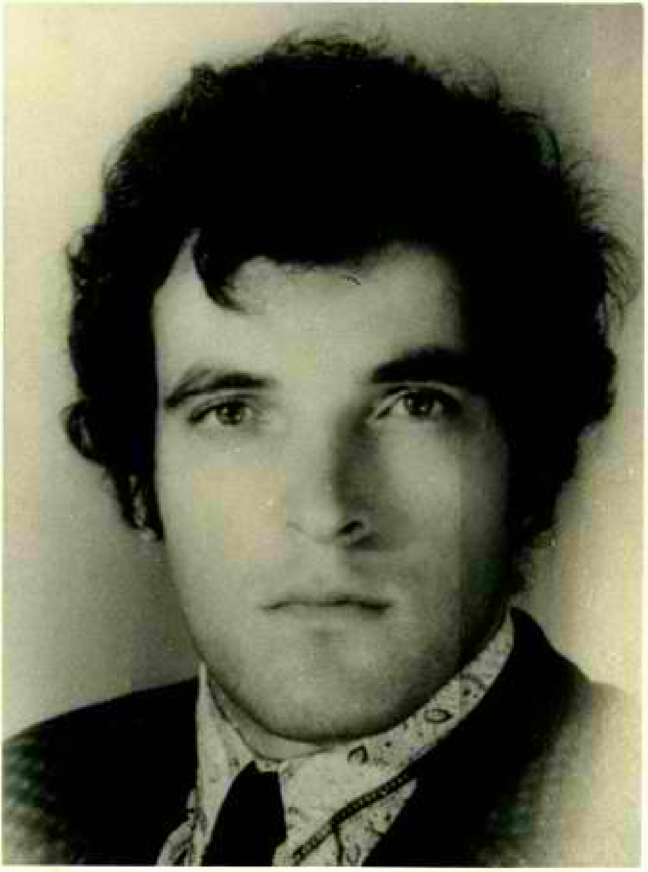

כל הזכויות שמורות :-

פוטו ק. וייס
ירושלים
רחוב הגדם 6

PHOTO K. WEISS
JERUSALEM
6 HAGIDEM ST.

TEL. 224300 .טל

4 oN

S,3

סלטני

מלכיה

קוונבּיזה

הבטר עבדול פותח סעיד, מנהיגם של הצעירים המתפרעים
בקצה, נדון למאסר וקנס לאחר שפוט מהיר בעזה.

ZUR-6[illegible] 2/2[illegible]/69 ZURICH: [illegible] released the photos of the Arab commandoes who attacked the
El Al plane 2/18, L.L.T. AMENNAH AHMED DAHBOUR, 22; MOHAMMED ABOU AL HAYJA, 24; YOUSSEF
IBRAHIM [illegible], 3[illegible], and the [illegible]-year-old Israeli RACHAMIN MORDECHAI, who shot dead Abdul
Mohsen Hassan, 52. [illegible] UPI
Radiophoto via PK

טלפון ציבורי
TELEPHONE
ברוך דיין אמת
ילדי אביבים
תינוקות של בית רבן ומוריהם הי"ד
אין במילים להביע את הכאב

מזור (יום ששי) יום השבעה לרצח ילדי אביבים
יוסרו כל מודעות האבל במושב אחרי האזכרה לחללים.
בצילום: חיילים במושב אביבים ליד מודעת האבל לילדים.
(צילום: ישראל סאן")

COPYRIGHT

20 15

פריצת מחסום סחף בירדן לבריכות חמדיה נעשה ע"י פיצוצים רצופים
ביום שלישי אחרון (10 ביוני)
צלום י.פ.פ.א.

COPYRIGHT - ALL RIGHTS RESERVED TO:
I. P. P. A.
ISRAEL PRESS & PHOTO AGENCY
129, Yehuda Halevy St., Tel-Aviv
ISRAEL

28
15X10.1

ציוד החבלה שכלל מטעני חומר נפץ, צנ
בזוקה ופצצת באזוקה, פתילי השהייה
ועוד שנמצאו בסירת הגומי של 5- אנשי
צפרדע של "פתח" ביום שבת ה-2 בינואר.
כפי שהוצגו לכתבים ולצלמים.
15.1.70
(צילום ניוזפוט)

1971 [illegible] 15

COPYRIGHT BY
NEWS PHOT
NEWS and PHOTO AGENCY (1970) LTD.
3a, Itzchak Sadeh St., Tel. 36050, 38243
TEL-AVIV, ISRAEL

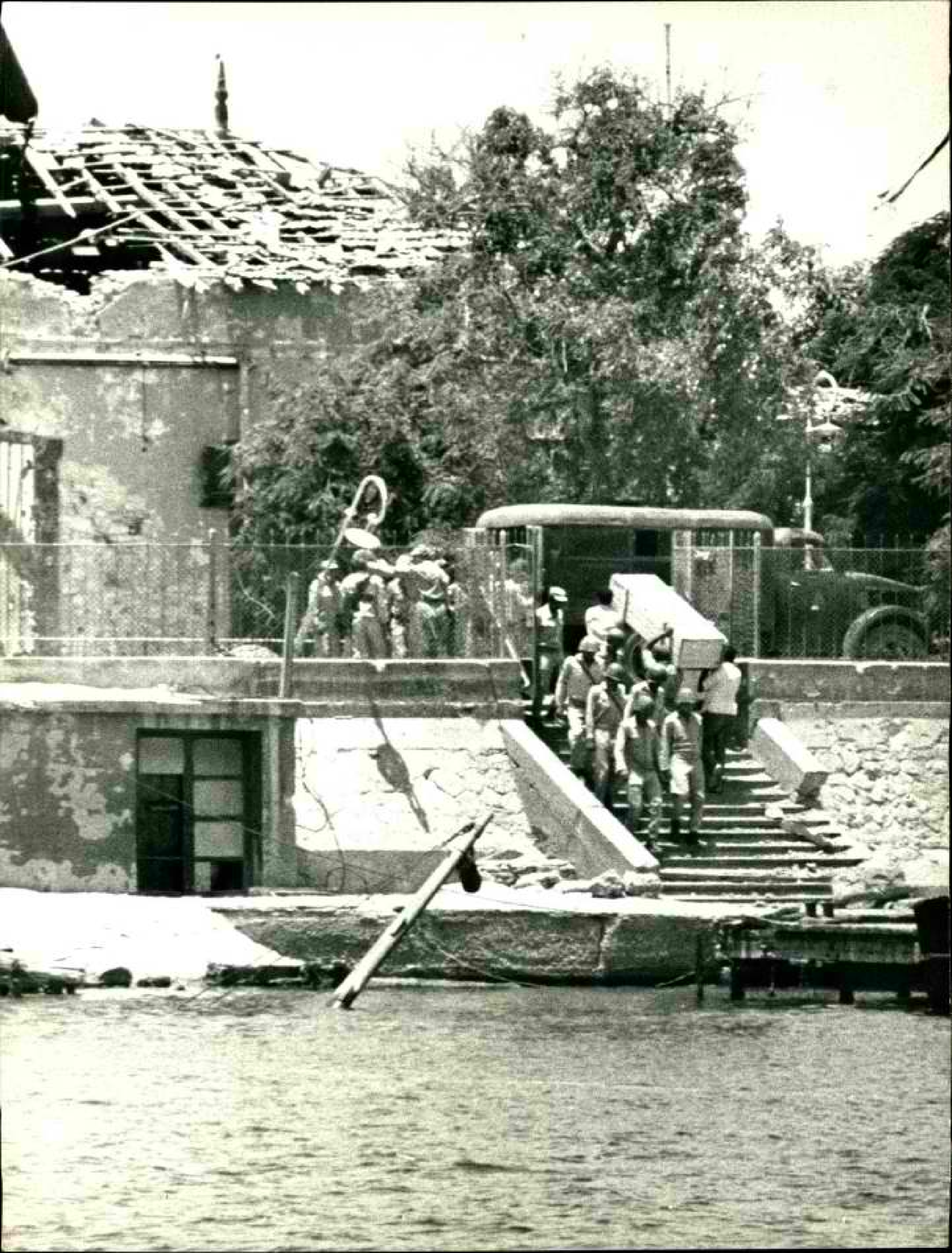

בחברת בולטורים של פ׳ אנשי קולנוע לצבריים
בבקר המצרי של הגולה.

COPYRIGHT - ALL RIGHTS RESERVED TO:
I. P. P. A.
ISRAEL PRESS & PHOTO AGENCY
129, Yehuda Halevy St., Tel-Aviv
ISRAEL

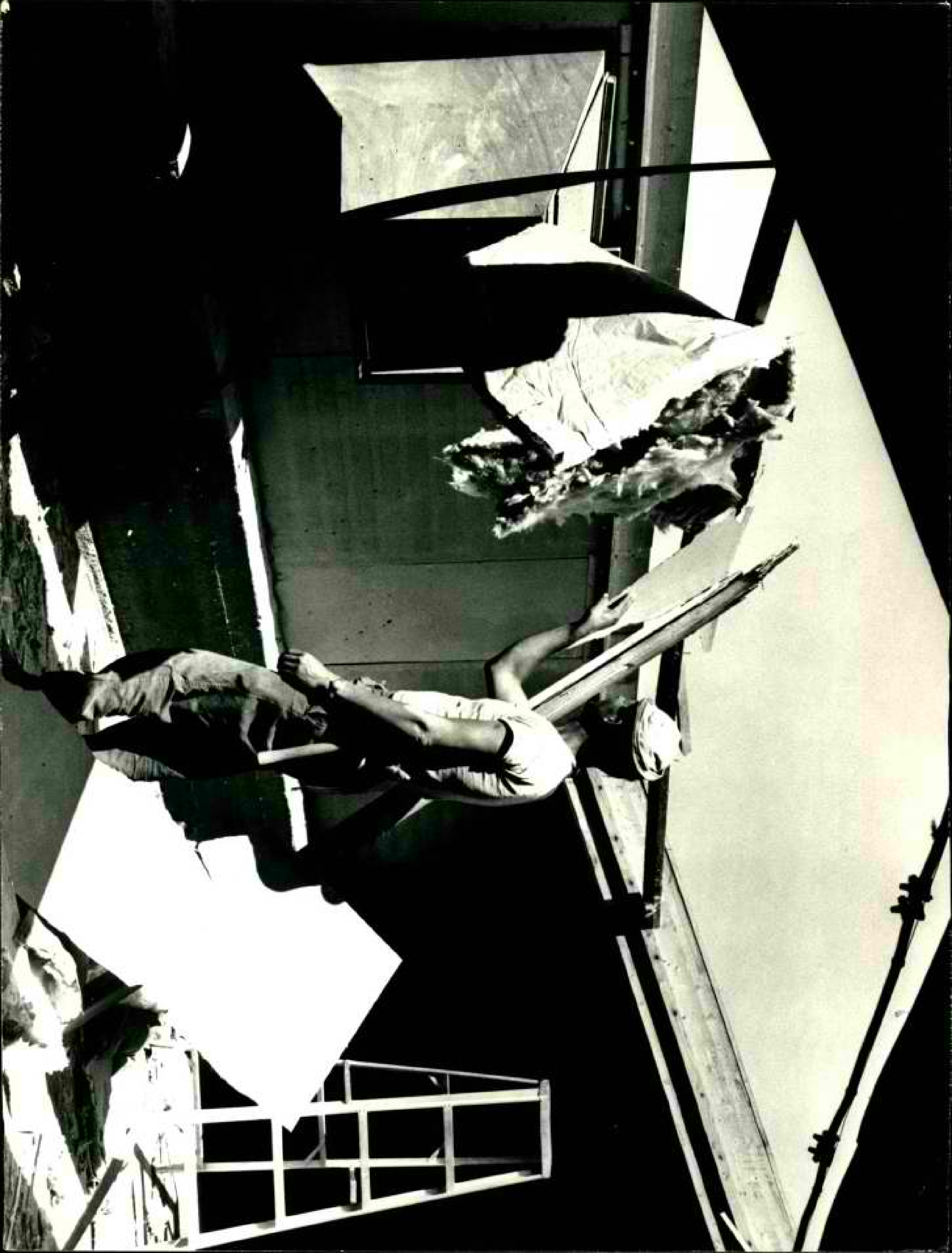

קבוץ כפר-רופין הופגז אמש (יום שבת) זו הפעם
השלישית תוך 3 ימים בפגזי מרגמה של 82 מ"מ.
בשעת ההפגזה חזו אנשי המשק בהופעת להקת בלט קלאסי
כתוצאה מההפגזה נפצע קל חייל צה"ל, במשק נפגעו
מחסן הבגדים, לול חדש ומודרכי והרפת.

בצילום: הנזק במחסן הבגדים של כפר-רופין.

(צילום: "ישראל סאן")

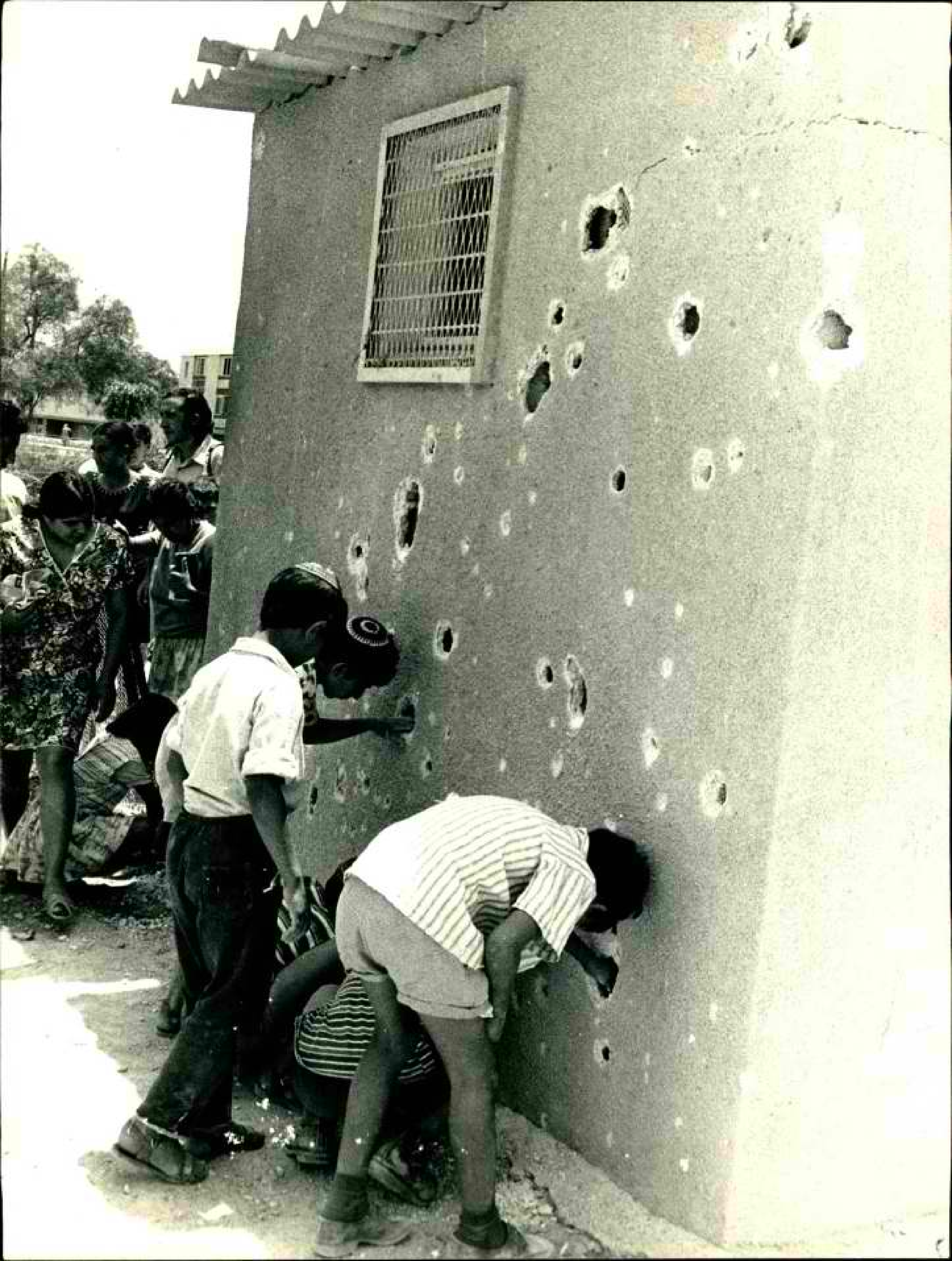

כל הזכויות שמורות
י. פ. פ. א. בע"מ
תל-אביב, איתמר בן-ארי 3
טל. 26-66-71

ילדי האזור שהופגז מתבוננים בפרצות שנבקעו בקירות הבתים, כתוצאה
מרסיסי קטיושות.
צלום: י.פ.פ.א. 1.6.70

שברי גלים אוק. 28.

שהופל בגליל (24-25.4)

EGYPT'S "RAID" A HIT AND RUN OPERATION

The Egyptian claim that so-called "air-borne units" of the Egyptian army had raided Israel army camps during the preceding night and --- in a pitched battle with "hundreds of Israeli troops and officers" had inflicted casualties and damage before withdrawing without losses themselves, has turned out to be a hit and run operation.

A team of officers sent out to investigate the Egyptian claims reported that the Egyptians had actually sent two planes some time after midnight to rake an area of uninhabitated dunes.

There were no troops and no landing was made, although the two planes did sneak in, disgorged their loads and hightailed it back to Egypt.

An Israel Army officer is seen here examining a metal barrel found in the area, riddled by shrapnel from a rocket fired from an Egyptian plane over Sinai.

ISRAEL PRESS & PHOTO AGENCY
I.P.P.A. 1508

הגינה ע"י דרומה עופרה באילת.

COPYRIGHT BY
NEWSPHOT LTD,
34, YITZHAK SADEH ST. TEL. 38243
TEL-AVIV ISRAEL

דובר צהל הכחיש את ההודעה המצרית שכביכול פשטו
המצרים על האחזות נחל דקלה בצפון סיני ותפסו
תחנות רדר. הנזק היחיד שנגרם היו כמה פגזים שפגעו
בחול.

DAHLIA
DAHLIA

האניה דליה עגנה בנמל אילת
לאחר שנפגעה ממוקש עלוקה
16/1/69

זהו הטרקטוריסט יעקב כהן שנפצע שלוש פעמים במעלה סראץ. בפעם הראשונה נפצע בחודש מאי ושכב 18 יום בבית-חולים. אחרי הפגיעה השניה שאירעה בחודש אוגוסט, שכב יעקב חודשיים בבית-חולים. מנהלי החברה הקבלנית בה עבד סירבו להתיר לו לרדת בשלישית למעלה. הוא נלחם על זכות זו ואחרי שעבר שבועות אחדים במרכז סיני, ירד פעם נוספת למעלה, ונפצע. הפגיעה השלישית היתה הקשה מכולן. כף רגלו רוסקה, אחת מידיו משותקת ואיברים אחרים בגופו נפגעו. יעקב בן ה-28 מקווה שאחרי החלמתו, יוכל לחזור לאהבתו הגדולה: הטרקטורים.

בצילום: יעקב כהן בבית-החולים תל-השומר.

צילום: יוזף פרט (25.2.70)

ישוב ומגורים לנשר בבנייה רבתה.

© COPYRIGHT
צילום זה נעשה ע״י: [illegible]
[illegible] 7, תל-אביב, טל. 779422
[illegible]
אין להשתמש בצילום ללא הסכמה מפורשת של הצלם.

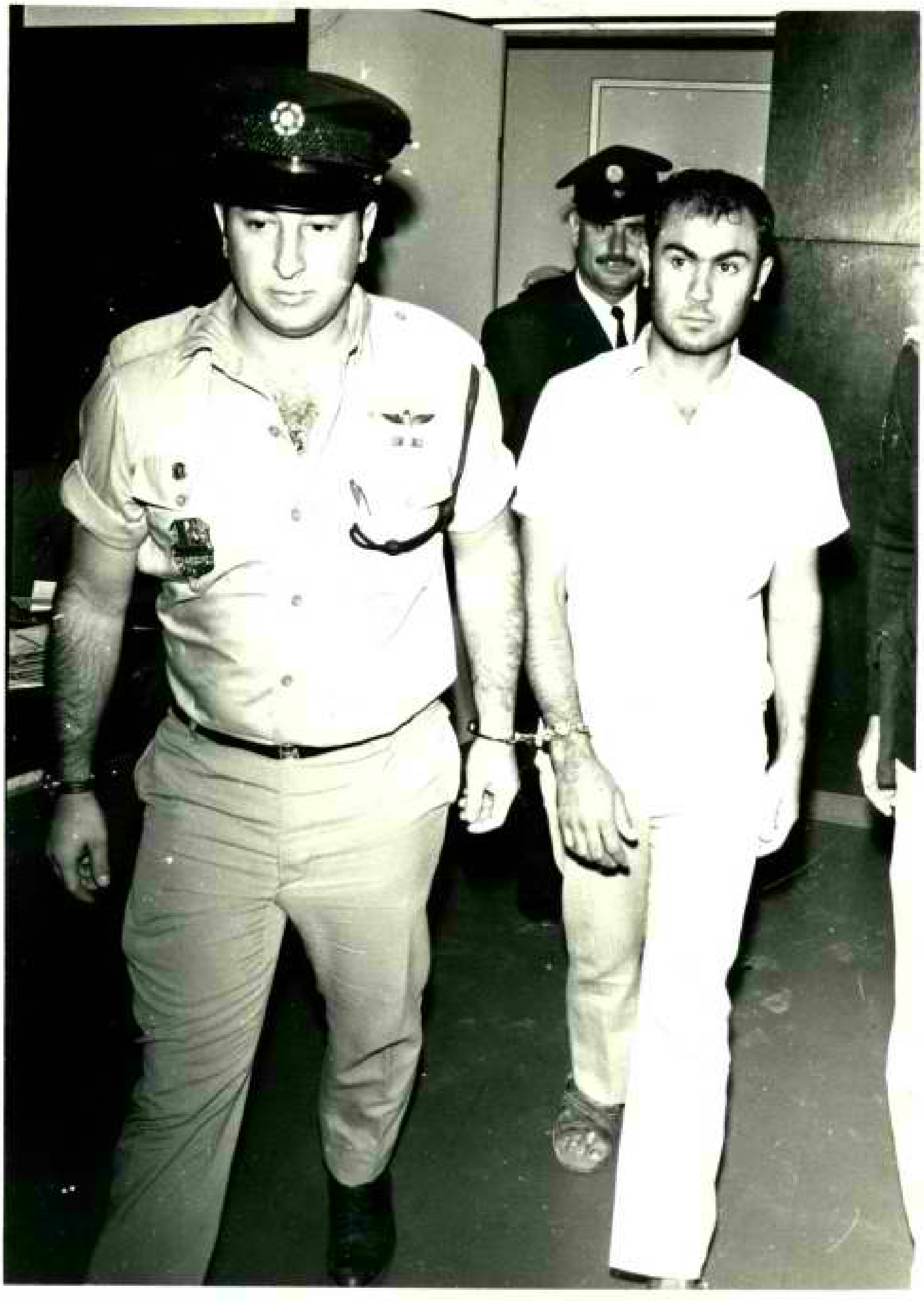

בחגים ההודיים הואיי הנפל התמונה המרכזית היא בין ה

טקס המוקדש להופעת פו ולבי נמצא

הריסת דיר צאן ולול

באל-עריש מופצצים

מטוסים מצריים.

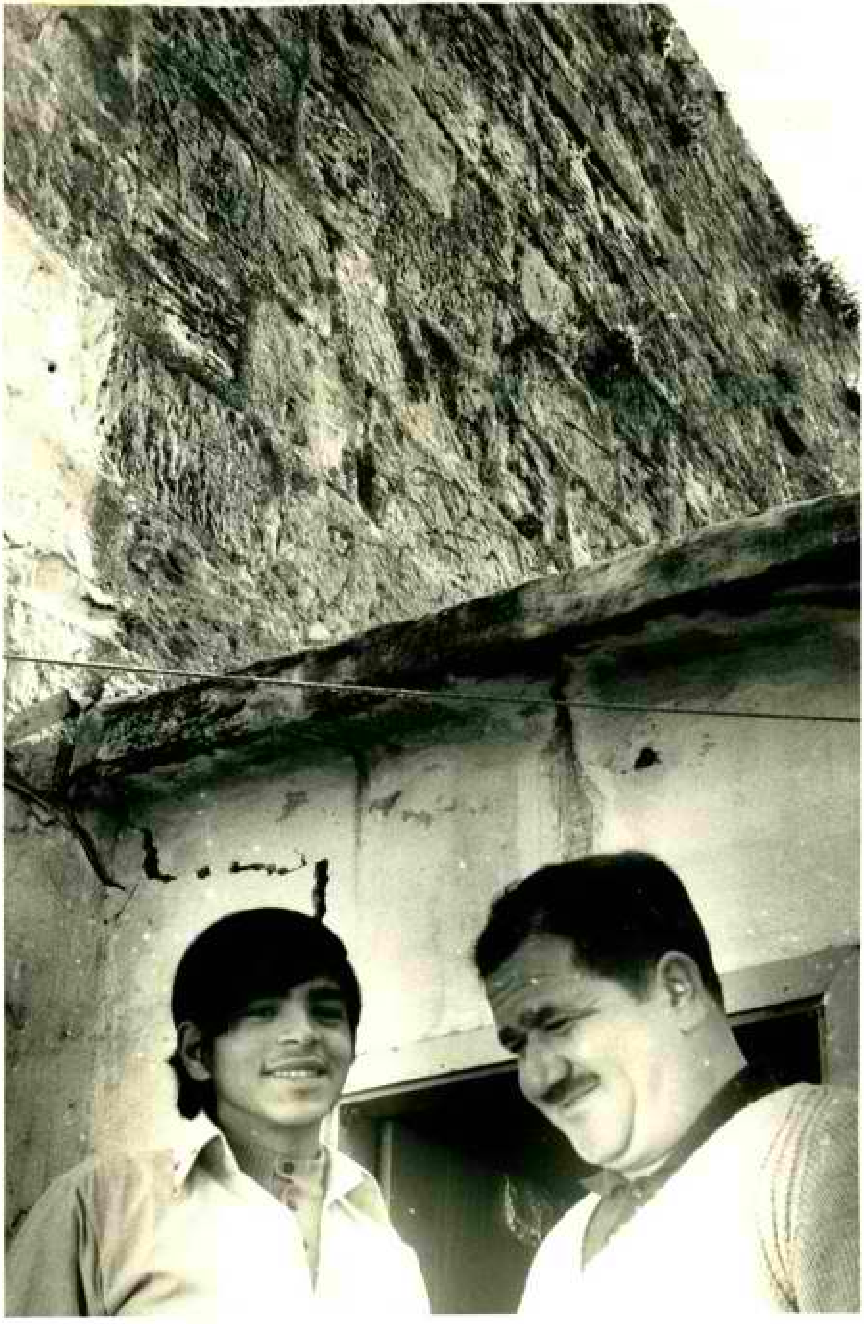

כל הזכויות שמורו
זלמן ק. וייס
י ר ו ש ל י ם
רחוב הנבי"ם
ש...

570-244

משמר צהל במפושים אחרי טרוריסטים שזרקו היום 71.
שני רימונים במחנה ג'בליה.
צלום י.פ.מ.א.

WELCOME HOME

As the security conditions along the borders become more tense, and the pressure on the troops increases, leaves are rather few and far-in-between.

The parents sit home and wait, trying not to worry too much. When the sons finally do come home either for a few hours or for a few days, their welcome home looks something like this photo taken in Tel Aviv, 17.2.70.

ISRAEL PRESS & PHOTO AGENCY
I.P.P.A. 1675

חייל שחזר זה עתה. מתקבל בשמחה ע״י אמו.
צלום: י.פ.א. 23.2.70

אלוף פיקוד המרכז רחבעם זאבי קבל היום בלשכתו את חיילי משמר צ.ה.ל שנתקל בסוף שבוע שעבר בחוליית מחבלים בבקעת הירדן. בהתקלות זו חוסלה חוליית המחבלים שמנתה 9 איש. החיילם תארו בנוכחות מפקדיהם את השתלשלות הפעולה, ולאחר מכן הרימו כוסית בצוותא.

5 ליולי 1970 צלום: נירזפרס

COPYRIGHT
NEWS and PHOTO
TEL AVIV ISRAEL

COPYRIGHT BY
NEWS

חייל צ.ה.ל בודק הריסות בית משפחת חיר בקרית-שמונה שנפגע מטיל קאטיושה שנורה משטח לבנון הבית נהרס כליל ואחד מבני משפחה זו נהרג.

11 למאי 1970

צילום: בירזפרט

שלטרום זכרון לחם

38-22

1

557/18A

15/9

[illegible]

[illegible]

מ. דקל © M. DEKEL

טלפון אלחוט 846404 Tel.

Tel. 220606 טלפון

P.O.B. T.-A. 12035 ת.ד. ת״א

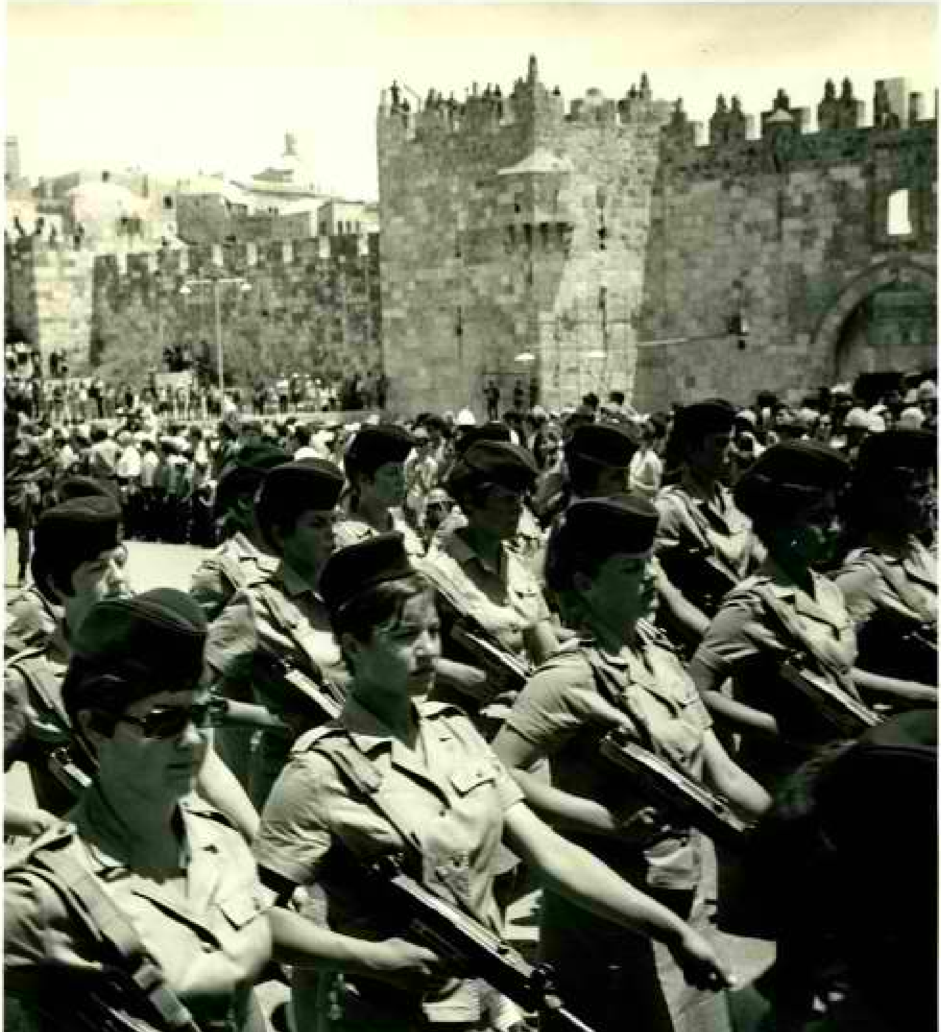

10,5

41283

1

85,5

10,54 22,7

זנבו של מטוס מיג אשר הופל בימי המלחמה באזור הקרבות בירושלים הוקם
בימים אילו באנדרטה לזכרון למשתתפי הקרבות.

אינפרגרף/15.6

COPYRIGHT BY: - כל הזכויות שמורות:
PHOTO K. WEISS
JERUSALEM
6 HAGIDEM St.
BOX 28410
פוטו ק. וייס
ירושלים
רחוב הגדם 6
28410 תא.ד.

COPYRIGHT
ISRAEL SUN

[illegible] המשיכו גם היום (יום חמישי)
[illegible] לאבטח את
(צילום: "ישראל סאן")

TEL-AVIV ISRAEL

תדרוך טרם יציאה למשימה
הלדמן.

COPYRIGHT
NEWS PHOTO
NEWS and PHOTO AGENCY (1970) LTD.
34, Itzchak Sadeh St., Tel. 34050, 382
TEL-AVIV, ISRAEL

COPYRIGHT BY
NEWSPHOT LTD,
84, YITZHAK SADEH ST. TEL. 38243
TEL AVIV ISRAEL

COPYRIGHT BY
NEWSPHOT LTD,
24, YITZHAK SADEH ST. TEL. 28243
TEL-AVIV ISRAEL

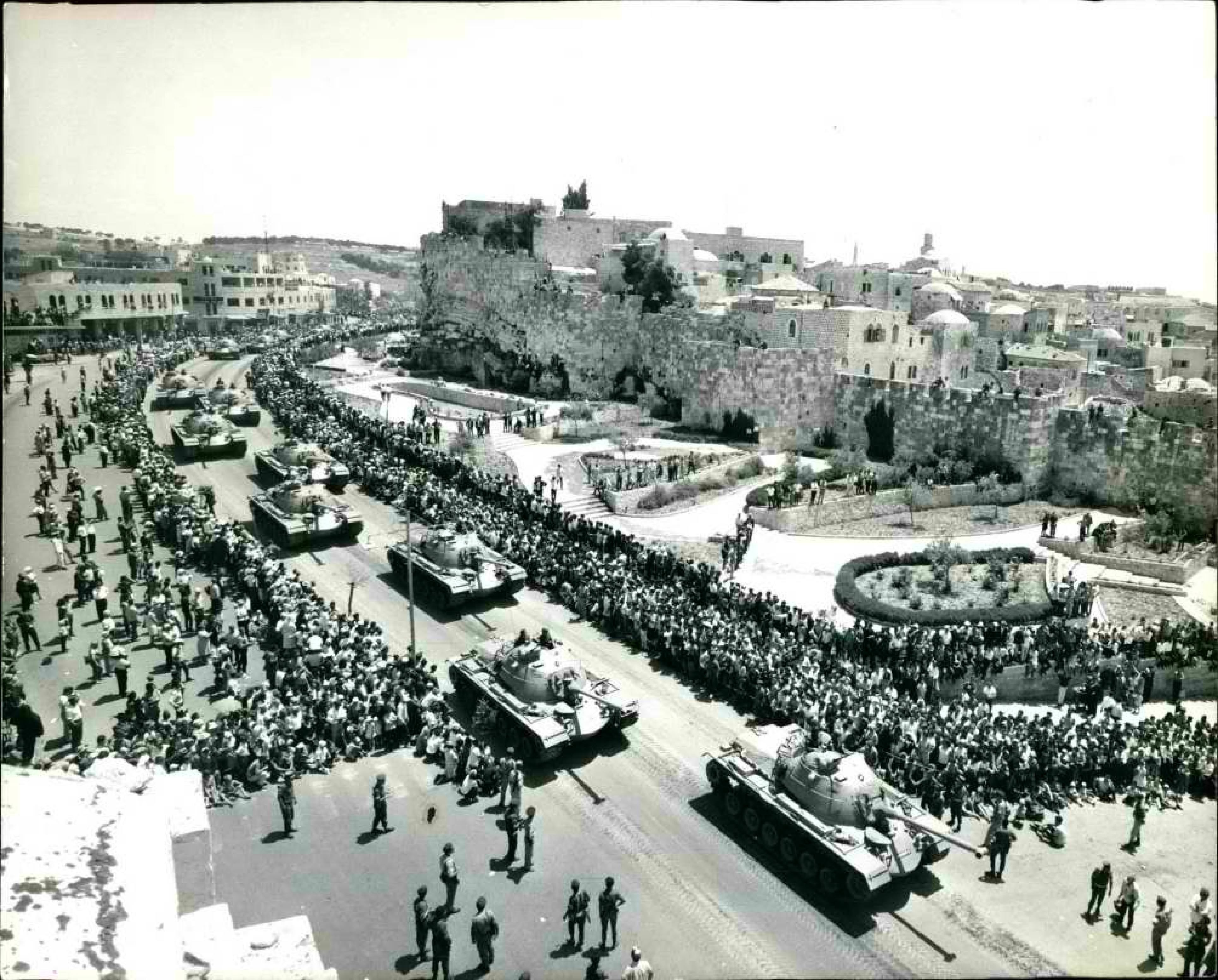

COPYRIGHT BY
NEWSPHOT LTD.
84, YITZHAK SADEH ST. TEL. 38248
TEL-AVIV ISRAEL